Productfiche
PEFY-W40VMA

Binnenunit			PEFY-W40VMA-A
Koeling	Nominale capaciteit	kW	4,5
	Opgenomen vermogen	kW	0,05
Verwarming	Nominale capaciteit	kW	5,0
	Opgenomen vermogen	kW	0,04
Specificaties	Afmetingen (B x D x H)	mm	900 x 732 x 250
	Gewicht	kg	26,0
	Geluidsdruk	dB(A)	23-28-31
	Luchtvolume	m^3/u	600-720-840
	Beschikbare statische druk	Pa	35-50-70-100-150
Specificaties rooster	Afmetingen (B x D x H)	mm	-
	Gewicht	kg	-
Koeltechnische gegevens	Diameter gasleiding	"	20
	Diameter vloeistofleiding	"	20
Elektrische gegevens	Voedingsspanning	V;f;Hz	230;1;50
	Voedingskabel	mm^2	3G 2,5
	Nominale stroom	A	0.37
	Afzekering	A	0.37
	Communicatiekabel	mm^2	2x1,5 + S

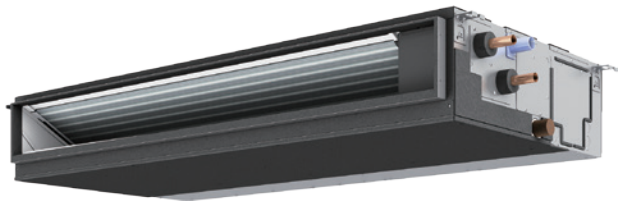

Fiche produit
PEFY-W40VMA
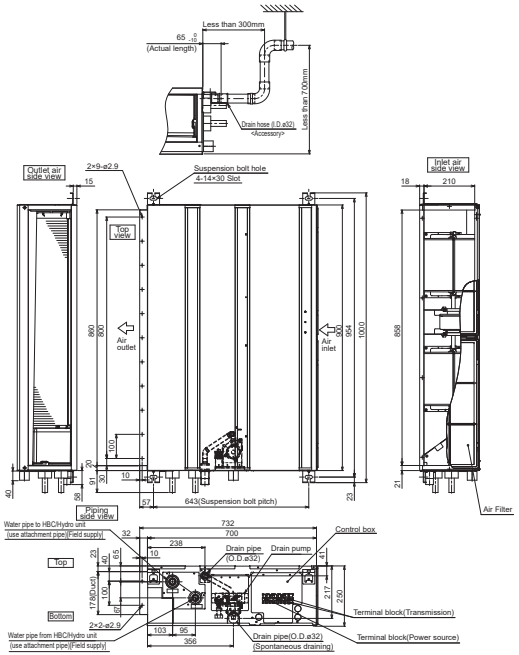
Unité intérieure			PEFY-W40VMA-A
Froid	Capacité nominale	kW	4,5
	Puissance absorbée	kW	0,05
Chauffage	Capacité nominale	kW	5,0
	Puissance absorbée	kW	0,04
Spécifications	Dimensions (L x P x H)	mm	900 x 732 x 250
	Poids	kg	26,0
	Pression acoustique	dB(A)	23-28-31
	Débit d'air	m^3/h	600-720-840
	Pression statique disponible	Pa	35-50-70-100-150
Spécifications grille	Dimensions (L x P x H)	mm	-
	Poids	kg	-
Données frigorifiques	Diamètre conduite gaz	"	20
	Diamètre conduite liquide	"	20
Données électriques	Alimentation électrique	V;ph;Hz	230;1;50
	Câble d'alimentation	mm^2	3G 2,5
	Intensité nominale	A	0.37
	Taille de fusible recommandée	A	0.37
	Câble de communication	mm^2	2x1,5 + S